

Joachim Thornström

Lathund Skolportalen (Personal barnomsorg)

Ta dig till Skolportalen

Öppna Internet Explorer och klicka dig vidare till Skolportalen.

Logga in med dina användaruppgifter.

Du kan även skriva in adressen direkt i adressfältet: <http://skolportalen.ystad.se>

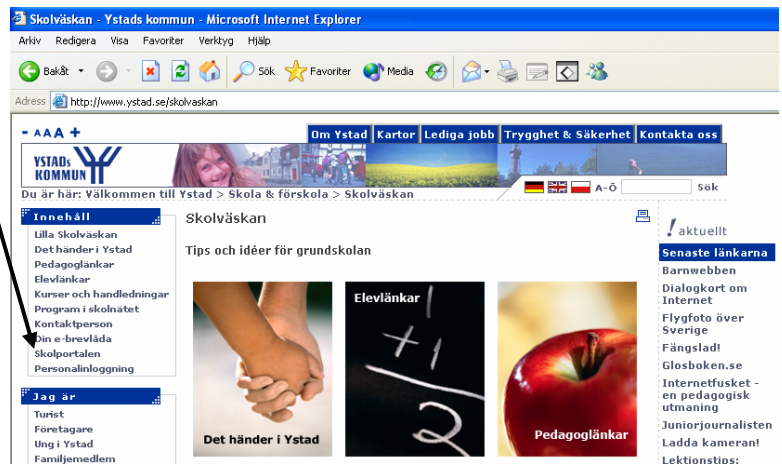

Välj avdelning och urvalsdatum

1. Klicka på Avdelningsinformation.



2. Välj avdelning.

3. Välj urvalsdatum.

4. Klicka på Visa.

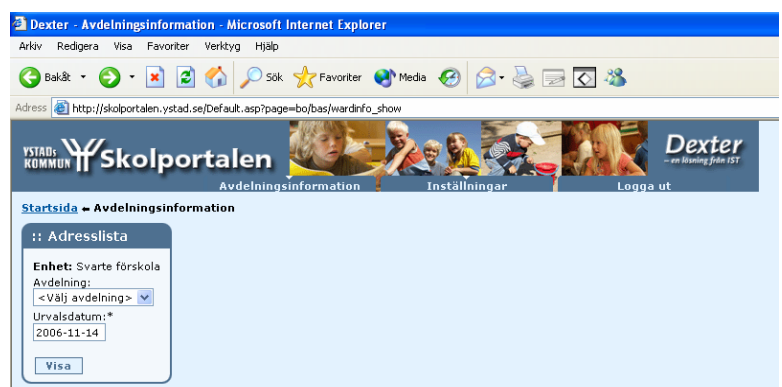

Hitta den information du söker och gör utskrifter

Enhet: Svarte förskola
 Avdelning:
 Urvalsdatum: 2006-11-14
 [Visa]

Visningsläge: Adresslista/ [Placeringslista](#) [Visa erbjudande](#)
 Antal pojkar: 7
 Antal flickor: 10
 Antal barn: 17

[Linjer](#) [Rutor](#) [Schema](#) [Skriv ut](#)

Barn	Föd. dat	Utdelningsadress	Postadress	Tel. hem
Föräldrar		Tel. arbete	Tel. mobil	
1 Vendela Augustsson	2005-06-12	Röngevägen 165-17 0411-755 06	271 94 YSTAD	0411-705 00
Anna Sjöland		040-18 55 41		
Jörgen Augustsson		0768-52 30 63		
2 Edith Björklund	2004-09-25	Munspelsgatan 7 040-25 01 12	271 92 YSTAD	0411-149 19
Cecilia Björklund				
Martin Björklund				
3 Mathilda Ekström	2004-07-10	Kvartettgatan 18 040-18 05 10	271 92 YSTAD	
Josefine Ekström				
Anders Nilsson				
4 Gustaf Fossberg	2004-03-26	Marsvinsholms Allé 136-14 0411-754 06	271 93 YSTAD	0411-183 63
Karin Fossberg				
Håkan Lindborg				
5 Marta Hagmann	2005-03-03	Charlottenlunds Allé 134 040-660 04 53	271 93 YSTAD	0411-606 96
Ketty Hagmann				
Johan Haskå				
6 Måns Lindqvist	2004-09-06	Västra Kustvägen 118 0708-24 96 16	271 91 YSTAD	0411-728 12
Gunilla Lindqvist				
Peter Lindqvist				
7 Tova Ljungkvist	2005-05-17	Västra Kustvägen 347 0411-57 79 02	271 92 YSTAD	0411-601 48
Eva Ljungkvist		073-312 85 85		
Niklas Ljungkvist				
8 Ossian Lundholm	2004-03-04	Balkåkravägen 227 040-28 78 40	271 93 YSTAD	0411-605 75
Charlotte Adelhämmar		040-15 40 17		
Pär Lundholm				

Se avdelningsschema dagsvis.

2006-11-14	07:30	08:30	09:30	10:30	11:30	12:30	13:30	14:30	15:30	16:30	17:30	18:30
Alice Zylton	-----											
Amanda Munther	-----											
Christoffer Roos Blom	-----											
Edin Björklund	-----											
Edward Zackrisson	-----											
Emil Åkesson	-----											
Ester Melin Höqberg	-----											

Skriv ut listor.

Barn	Anteckningar
Vendela Augustsson	
Edith Björklund	
Mathilda Ekström	
Gustaf Fossberg	
Marta Hagmann	
Måns Lindqvist	
Tova Ljungkvist	

Se veckoschema för avdelningen.

Tova Ljungkvist	2005-05-17	08:30 - 14:30	08:30 - 15:00	08:30 -
Ossian Lundholm	2004-03-04	08:30 - 11:30	08:30 - 11:30	08:30 -
Ester Melin Höqberg	2004-01-17	07:40 - 15:30	08:30 - 15:30	07:40 -
Amanda Munther	2005-01-20	07:30 - 17:00	07:30 - 14:15	07:30 -
Osakar Nilsson	2004-03-22	08:30 - 11:30	08:30 - 11:30	08:30 -
Christoffer Roos	2004-02-14	08:30 - 11:30	08:30 - 11:30	08:30 -

Sortera på efternamn, ålder, adress osv. genom att klicka på rubrikerna.

Klickar du på placeringslista får du upp en lista över alla barn på avdelningen.

När du klickar ett barns namn får du upp kontaktuppgifter till föräldrar, placeringsuppgifter och schemauppgifter. (Se bilden till höger.)

Sambo Tel. mobil: 070-945 79 05

Placeringsuppgifter

Enhet: Svarte förskola
 Avdelning: Tamburinen
 Placeringsstart: 2006-09-04
 Gäller fr o m: 2006-09-11
 Gäller t o m: 2006-11-13

Taxekategori: Förskola/familjedaghem-15 timmar
 Snitttid per vecka: 31.58 tim/v

Schemauppgifter

Snitttid per vecka 31.58
 Schemaveckor: 6
 Gäller fr o m: 2006-11-13
 Gäller t o m:

Vecka	Placeringstid	Timmar	Vecka	Placeringstid	Timmar
Vecka 46			Vecka 47		
Mån 13/11 08:00 - 16:45	8.75	Mån 20/11	08:00 - 16:15	0.00	
Tis 14/11 09:00 - 16:15	7.25	Tis 21/11 08:00 - 16:15	08:00 - 16:15	8.25	
Ons 15/11 09:00 - 16:45	7.75	Ons 22/11 08:00 - 17:00	08:00 - 16:15	9.00	
Tor 16/11 09:00 - 16:30	7.50	Tor 23/11 08:30 - 16:15	08:00 - 16:15	7.75	
Fre 17/11	0.00	Fre 24/11 08:00 - 16:00	08:00 - 16:00	8.00	
Veckans timmar:	31.25	Veckans timmar:	33.00		
Vecka 48			Vecka 49		
Mån 27/11	0.00	Mån 4/12 08:00 - 16:00	08:00 - 16:00	8.00	
Tis 28/11 08:00 - 11:00	3.00	Tis 5/12 09:00 - 16:15	08:00 - 16:45	8.75	
Ons 29/11 09:00 - 16:45	7.75	Ons 6/12 08:00 - 16:45	08:00 - 16:15	7.25	
Tor 30/11 09:00 - 16:15	7.25	Tor 7/12 09:00 - 16:15	08:00 - 16:00	7.00	
Fre 1/12 09:00 - 16:15	7.25	Fre 8/12 09:00 - 16:00			
Veckans timmar:	25.25	Veckans timmar:	38.25		
Vecka 50			Vecka 51		
Mån 11/12	0.00	Mån 18/12	09:00 - 17:00	8.00	
Tis 12/12 08:00 - 16:45	8.75	Tis 19/12 09:00 - 16:45	09:00 - 16:45	7.75	
Ons 13/12 09:00 - 16:45	7.75	Ons 20/12 09:00 - 16:45	09:00 - 16:15	7.25	
Tor 14/12 09:00 - 16:45	7.75	Tor 21/12 09:00 - 16:15	09:00 - 16:15	7.25	
Fre 15/12 09:00 - 16:15	7.25	Fre 22/12 09:00 - 16:15			
Veckans timmar:	31.50	Veckans timmar:	30.25		